

EDMUNDSTON

ARRÊTÉ MUNICIPAL #5F

Fermeture d'une partie de la rue Fournier

MUNICIPAL BY-LAW #5F

To close a portion of Fournier street

Adopté le 1^{er} mars 2004 / Adopted on March 1st 2004
Résolution / Motion # 2004-036

ARRÊTÉ MUNICIPAL NO. 5F

MUNICIPAL BY-LAW NO. 5F

ARRÊTÉ MUNICIPAL
D'EDMUNDSTON PORTANT SUR LA
FERMETURE
D'UNE PARTIE DE LA RUE FOURNIER

EDMUNDSTON
MUNICIPAL BY-LAW TO CLOSE A
PORTION
OF FOURNIER STREET

En vertu des pouvoirs conférés par l'article 187 de la *Loi sur les municipalités*, L.R.N.-B. 1973, c.M-22 et ses modifications, le Conseil municipal d'Edmundston dûment réuni adopte ce qui suit :

Pursuant to the powers conferred by Section 187 of the *Municipalities Act*, R.S.N.B. 1973, c.M-22 and its amendments, the municipal Council of Edmundston duly assembled enacts as follows :

1. Une partie de la rue Fournier (Edmundston / Zone 1) sur une largeur approximative de 15.24 mètres par une longueur approximative de 181 mètres, telle que démontrée et délimitée sur la carte ci-jointe (partie hachurée) et incluse en annexe au présent Arrêté, est par la présente barrée et fermée de façon permanente en date de l'entrée en vigueur du présent arrêté municipal.
2. Le Service des travaux publics et environnement de la municipalité d'Edmundston peut faire installer des barrières pour assurer l'observation des dispositions de l'arrêté.
3. Le présent arrêté municipal entre en vigueur le jour de son adoption définitive.

1. A portion of Fournier Street (Edmundston / Zone 1), approximately 15.24 meters in width by 181 meters in length, as shown on the plan herein annexed (hatched section), is hereby permanently closed upon the date of enactment of this municipal by-law.
2. The Edmundston Public Works and Environment Department can install proper barriers in order to provide proper observation of this by-law.
3. This municipal by-law comes into effect upon the date of enactment.

PREMIÈRE LECTURE : 16 février 2004

FIRST READING : February 16, 2004

DEUXIÈME LECTURE : 16 février 2004

SECOND READING: February 16, 2004

TROISIÈME LECTURE
ET ADOPTION : 1^{er} mars 2004

THIRD READING
AND ENACTMENT: March 1st, 2004

Maire / Mayor

Secrétaire municipal / Clerk

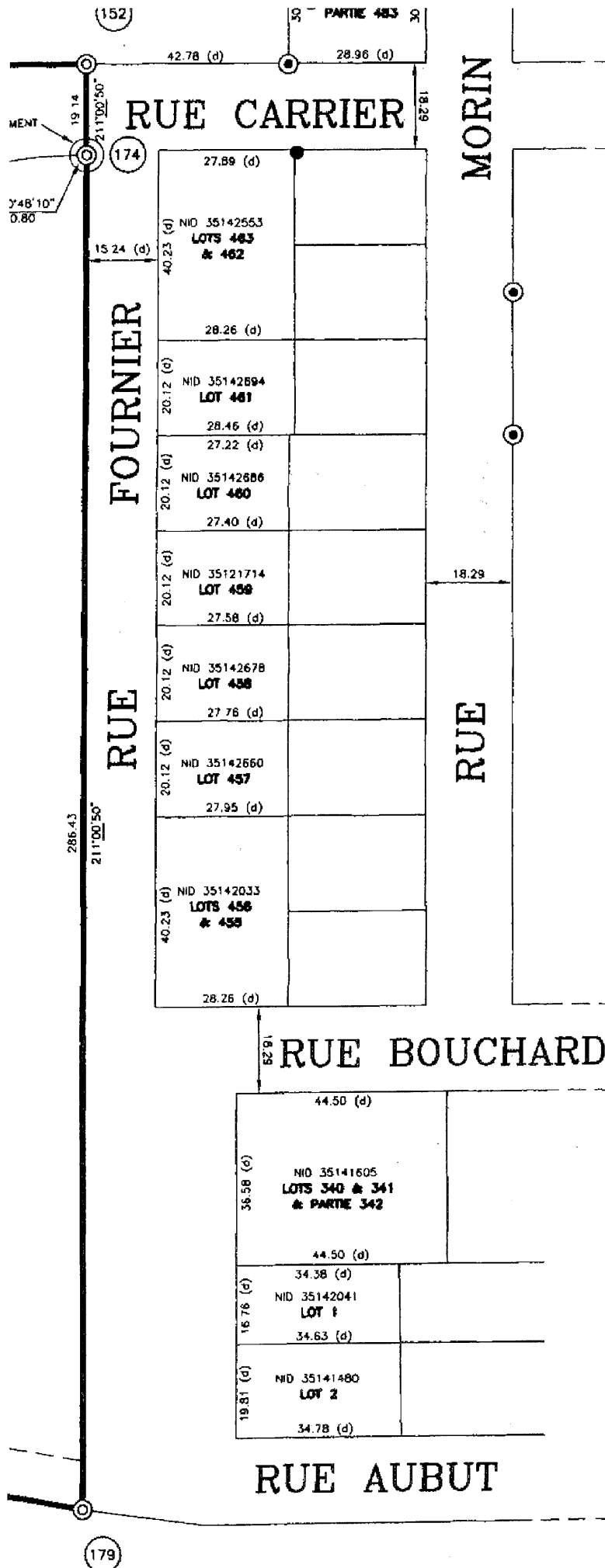

PLAN
 Showing partial
 subdivisions of
 land owned by
 Edmond Ouellette
 in Edmondston East,
 Madawaska Co., N.B.
 Scale: 1"=100'

Surveyed by:

Emory Wells

June - 1966
 Sept - 1965
 June - 1964

NOTE: LOTS NO. 451, 452, 453, 454
 INCLUSIVE HAVE BEEN RESERVED
 AS PLAYGROUND AREA BY TOWN
 PLANNING COMMISSION ON JUNE 1966

Les Oblats de Marie Immaculée

Reserved for playground

487
486
485
484
483
482

478	477	476
475	467	466
474	465	464
473	464	

516	525
515	524
514	523
513	522
512	521

534
533
532
531
530

27th Street

463	454
462	453
461	452
460	451
459	450
458	449
457	448
456	447
455	446

27th Street

443	436
444	435
443	434
442	433
441	432
440	431
439	430
438	429
437	428

27th Street

425	426
422	423
419	420
416	417
413	414
410	411
407	408
404	405
401	402

27th Street

427
424
421
418
415
412
409
406
403

Bouchard

342	341	340	339	338	308
					307
332-337					306
Henri Barube					305
					304
					303
					302
					301

25th Street

10	11	12
7	8	9
4	5	6
1	2	3

25th Street

12
9
6
3

Trans-Canada Highway

24th Street

24th Street

158	159	160	161	162	163	164	165	166	167	168	169	170	171	172	173	174	175	176	177	178	179	180	181	182	183	184	185	186	187	188	189	190	191	192	193	194	195	196	197	198	199	200	201	202	203	204	205	206	207	208	209	210	211	212	213	214	215	216	217	218	219	220	221	222	223	224	225	226	227	228	229	230	231	232	233	234	235	236	237	238	239	240	241	242	243	244	245	246	247	248	249	250	251	252	253	254	255	256	257	258	259	260	261	262	263	264	265	266	267	268	269	270	271	272	273	274	275	276	277	278	279	280	281	282	283	284	285	286	287	288	289	290	291	292	293	294	295	296	297	298	299	300
-----	-----	-----	-----	-----	-----	-----	-----	-----	-----	-----	-----	-----	-----	-----	-----	-----	-----	-----	-----	-----	-----	-----	-----	-----	-----	-----	-----	-----	-----	-----	-----	-----	-----	-----	-----	-----	-----	-----	-----	-----	-----	-----	-----	-----	-----	-----	-----	-----	-----	-----	-----	-----	-----	-----	-----	-----	-----	-----	-----	-----	-----	-----	-----	-----	-----	-----	-----	-----	-----	-----	-----	-----	-----	-----	-----	-----	-----	-----	-----	-----	-----	-----	-----	-----	-----	-----	-----	-----	-----	-----	-----	-----	-----	-----	-----	-----	-----	-----	-----	-----	-----	-----	-----	-----	-----	-----	-----	-----	-----	-----	-----	-----	-----	-----	-----	-----	-----	-----	-----	-----	-----	-----	-----	-----	-----	-----	-----	-----	-----	-----	-----	-----	-----	-----	-----	-----	-----	-----	-----	-----	-----	-----

Plan # 1933

Echelle = 1:1250

35140987

Centre Diocésain

181m (594')
FOURNIER

15.24 (39')

CARRIER

MORIN

BOUCHARD

CHEMIKI

SCANDIENNE

AUBUT

35142033

35141654

35141761

35141662

35142660

35142678

35121714

35142686

35142694

35142553

35121656

35122654

35141258

35141209

35141126

35141670

35141183

35141266

35122514

35141324

35141530

35242710

35122662

35122506

35172253

35122852

35141605

35142041

35141480

35122480

35122498

35122837

35170877

35172287

35122845

35122829

35172279

35172238

3514110

35172

3514130

35141233

35141183

35141423

3517