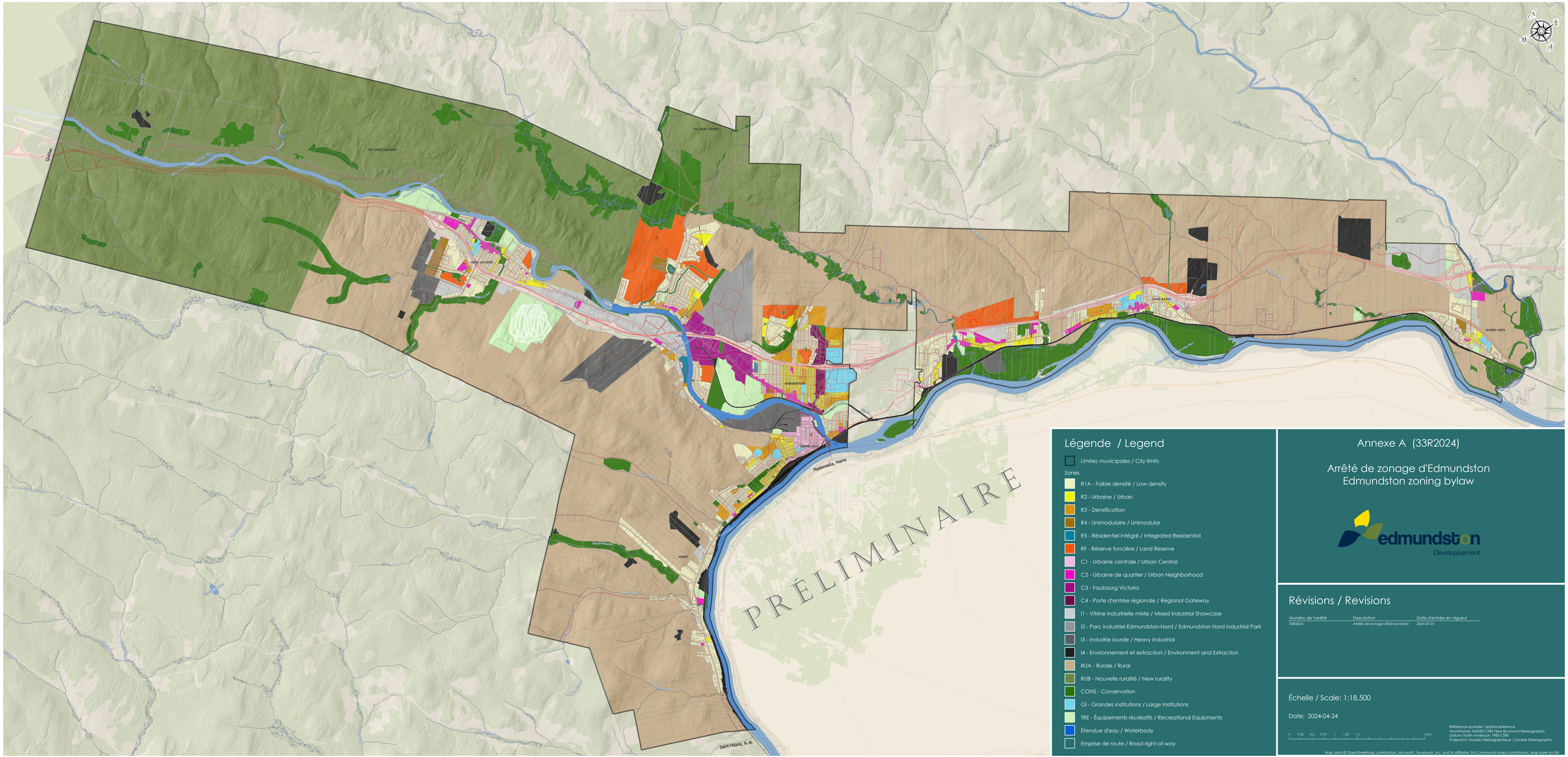

Légende / Legend

- Limites municipales / City limits

Zones

- R1A - Faible densité / Low density
- R2 - Urbaine / Urban
- R3 - Densification
- R4 - Unimodulaire / Unimodular
- R5 - Résidentiel intégré / Integrated Residential
- RF - Réserve foncière / Land Reserve
- C1 - Urbaine centrale / Urban Central
- C2 - Urbaine de quartier / Urban Neighborhood
- C3 - Faubourg Victoria
- C4 - Porte d'entrée régionale / Regional Gateway
- I1 - Vitrine industrielle mixte / Mixed Industrial Showcase
- I2 - Parc industriel Edmundston-Nord / Edmundston Nord Industrial Park
- I3 - Industrie lourde / Heavy Industrial
- I4 - Environnement et extraction / Environment and Extraction
- RUA - Rurale / Rural
- RUB - Nouvelle ruralité / New rurality
- CONS - Conservation
- GI - Grandes institutions / Large Institutions
- TRE - Équipements récréatifs / Recreational Equipments
- Étendue d'eau / Waterbody
- Emprise de route / Road right-of-way

Annexe A (33R2024)

Arrêté de zonage d'Edmundston
Edmundston zoning bylaw

edmundston Développement

Révisions / Revisions

Numéro de l'arrêté	Description	Date d'entrée en vigueur
33R2024	Arrêté de zonage d'Edmundston	2024-07-01

Échelle / Scale: 1:18,500

Date: 2024-04-24

0 0.25 0.5 0.75 1 1.25 1.5 3 km

Référence spatiale / Spatial reference
Nom/Name: NAD83 CSRS New Brunswick Stereographic
Datum: North American 1983 CSRS
Projection: Double Stéréographique / Double Stereographic

Map data © OpenStreetMap contributors, Microsoft, Facebook, Inc. and its affiliates, Esri Community Maps contributors, Maps layer by Esri