

## Programme de soutien au démarrage d'entreprise (contribution financière non-remboursable)

### 2019-2021

**Objectif :** Stimuler l'entrepreneuriat en favorisant la création de nouvelles entreprises à Edmundston.

**Projets admissibles :** Nouvelle entreprise, opérant 12 mois par année, qui ouvre ses portes à l'intérieur de l'un des pôles de développement commercial de la ville d'Edmundston – voir Annexe 1. Les entreprises à domicile ne sont pas admissibles.

**Niveau de contribution :** Une contribution non-remboursable équivalente à 3 mois de loyer (maximum de 2 500 \$) ainsi que 50 % du coût de fabrication d'une enseigne de façade jusqu'à un maximum de 500 \$ pour toute nouvelle entreprise admissible qui ouvre ses portes à Edmundston.

Une contribution équivalente à 3 mois de loyer supplémentaires, pour un total de 6 mois (maximum 5 000 \$) sera accordée aux entreprises qui choisiront de s'établir au centre-ville d'Edmundston, c'est-à-dire le territoire délimité par la zone d'amélioration des affaires (arrêté 28) – voir Annexe 2.

La Ville ne s'engage à verser la subvention maximale que si son budget annuel le lui permet. Par conséquent, la totalité des subventions versées ne pourra dépasser le budget total affecté annuellement au programme de soutien au démarrage d'entreprise.

#### Étapes à suivre :

1. Prendre rendez-vous avec la coordonnatrice au développement économique
2. Rencontrer le Service de développement économique :
  - Information sur les exigences municipales applicables
  - Explication détaillée du programme
  - Explication de la démarche
  - Discussion sur le projet d'affaires proposé
3. Compléter le formulaire de demande ci-joint et le faire parvenir au Service de développement au minimum quatre (4) semaines avant l'ouverture de l'entreprise.

**Pour plus d'information :** Isabelle Laplante  
Coordonnatrice au développement économique  
Téléphone : (506) 739-2080  
Courriel : [isabelle.laplante@edmundston.ca](mailto:isabelle.laplante@edmundston.ca)

# Annexe 1

## Pôles de développement commercial

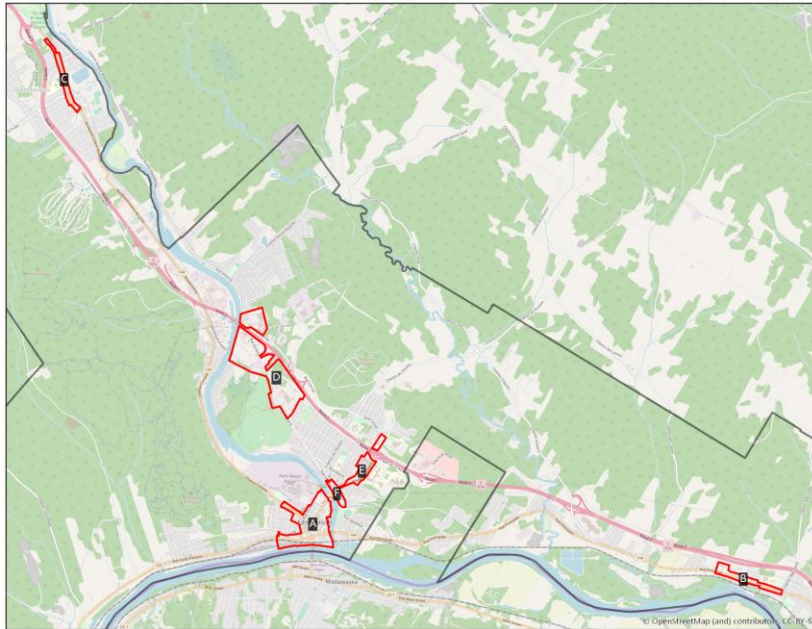

- A. Centre-ville
  - selon la définition présentée à l'annexe 2
- B. Saint-Basile
  - le long de la rue Principale, entre le 475 et le chemin Mgr-Lang
- C. Saint-Jacques
  - le long du boulevard Isidore-Boucher, entre le chemin Bérubé et la rue Couturier
- D. Faubourg Victoria
  - le long de l'avenue Mgr-Plourde au complet
  - le long de la rue Victoria, entre la rue Laboissonnière et l'avenue Mgr-Plourde
  - entre le 500 boulevard Mgr-Numa-Pichette et la rue Hubert
- E. Boulevard Hébert
  - le long du boulevard Hébert : entre la rue Carrier et la rue Victoria
- F. Rue Victoria
  - le long de la rue Victoria : entre les 32<sup>e</sup> et 37<sup>e</sup> avenues

## Annexe 2

### Zone d'amélioration des affaires (arrêté 28)

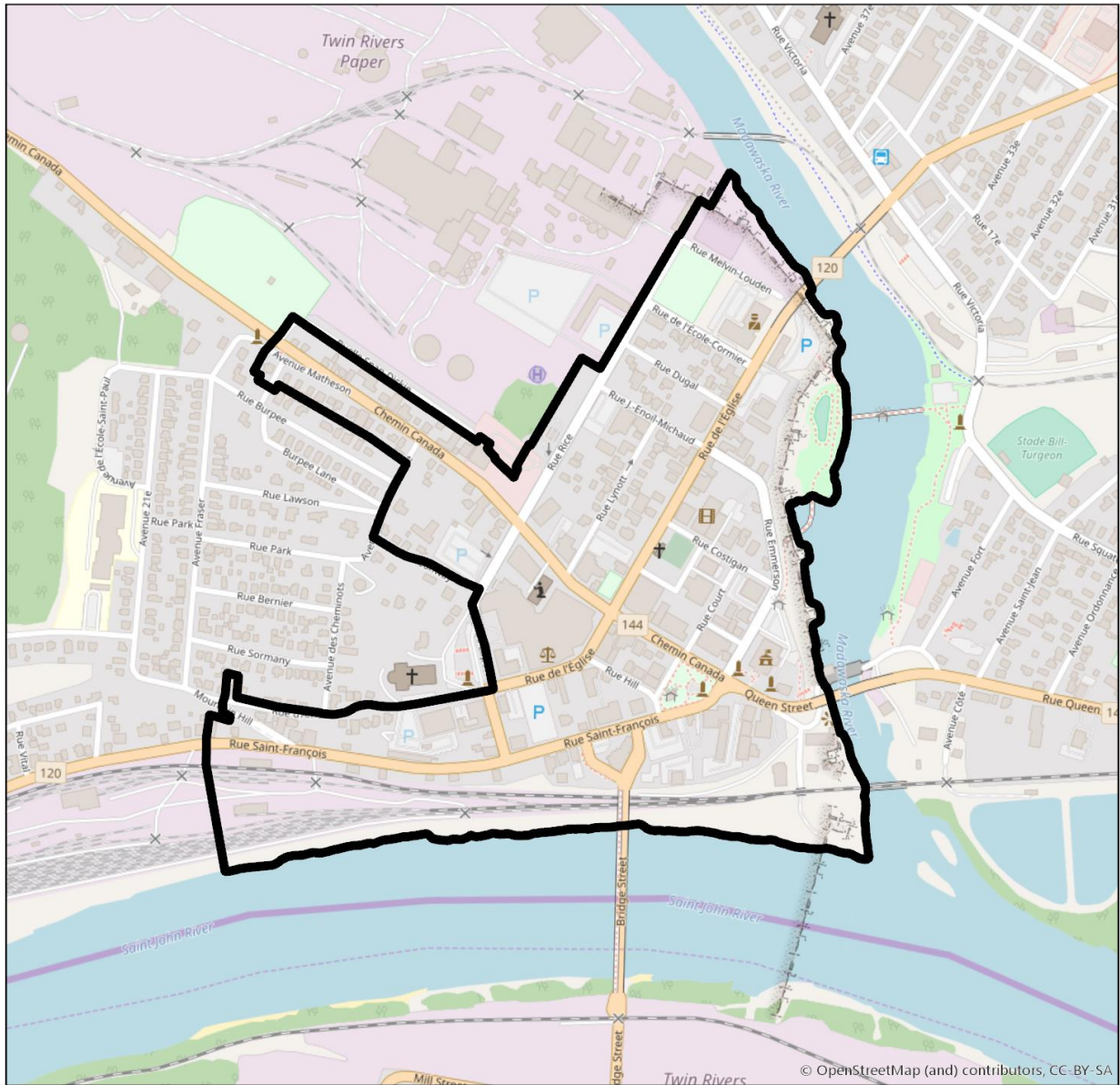

# Entreprendre, c'est dans ma nature!

## Programme de soutien au démarrage d'entreprise

### Formulaire de demande

#### Identification du requérant

Nom de l'entreprise : \_\_\_\_\_

Nom de l'entrepreneur : \_\_\_\_\_

Adresse complète de l'entreprise : \_\_\_\_\_

\_\_\_\_\_

Adresse résidentielle complète de l'entrepreneur : \_\_\_\_\_

\_\_\_\_\_

Téléphone : ( ) \_\_\_\_\_ Site web : \_\_\_\_\_

Courriel : \_\_\_\_\_

**Veillez décrire votre entreprise ainsi que les produits ou services qui seront offerts :**

\_\_\_\_\_

\_\_\_\_\_

\_\_\_\_\_

\_\_\_\_\_

\_\_\_\_\_

\_\_\_\_\_

\_\_\_\_\_

\_\_\_\_\_

\_\_\_\_\_

Date d'ouverture prévue : \_\_\_\_\_

Nombre d'emplois créés à l'ouverture : \_\_\_\_\_ temps plein

\_\_\_\_\_ temps partiel

**Êtes-vous propriétaire ou locataire de votre lieu d'affaires?**

Propriétaire

Locataire – Prix du loyer par mois (avant taxes) \_\_\_\_\_ \$

**Demandez-vous l'aide financière pour la fabrication d'une enseigne de façade ? :**

oui  non

**Si oui, veuillez préciser le cout de fabrication de votre enseigne de façade : \_\_\_\_\_ \$ et inclure une esquisse ainsi qu'une estimée des couts préparés par le fabricant.**

\*\*\*\*\*

Je certifie que tous mes comptes sont en règles avec la Ville d'Edmundston.

**Nom de l'entrepreneur (en lettres moulées) :** \_\_\_\_\_

**Signature :** \_\_\_\_\_ **Date :** \_\_\_\_\_

Veuillez vous assurer de joindre les documents suivants à votre demande :

1. Copie de votre plan d'affaires
2. Si locataire, une copie de votre bail de location d'espace d'affaires
3. Si propriétaire, une preuve de propriété du bâtiment
4. Si vous comptez demander l'appui financier pour l'enseigne de façade, veuillez inclure une esquisse de l'enseigne ainsi qu'une soumission valide pour la fabrication de celle-ci.

Veuillez noter que toute demande incomplète se verra automatiquement refusée.

Veuillez faire parvenir ce document dument rempli ainsi que les documents supplémentaires requis à l'attention de :

Isabelle Laplante, coordonnatrice du développement économique  
7, chemin Canada  
Edmundston, NB  
E3V 1T7

Téléphone : (506) 739-2080  
Courriel : [isabelle.laplante@edmundston.ca](mailto:isabelle.laplante@edmundston.ca)